

Mode d'emploi : PHILAPLUS pour PC équipé de Windows.



Editions YVERT & TELLIER
02 Rue de l'étoile
CS 79013
80094 AMIENS Cedex 3
philaplus@yvert.com

Mode d'emploi

PHILAPLUS

Pour PC équipé de Windows

COPYRIGHT

Le présent document constitue la propriété des ÉDITIONS YVERT & TELLIER. La reproduction en est interdite, en tout ou en partie. Cette interdiction s'entend non seulement de la reproduction du texte des notices techniques ou historiques, mais aussi de celle de tous dessins, schémas ou documents graphiques, des tables et tableaux divers, ainsi que des numéros du classement adopté par les éditeurs et des cotes affectées à chacun des timbres énumérés.

A- COMPATIBILITES

1. Pour Windows
2. Pour Mac
3. Ressources minimums requises

B- INSTALLATION

1. Installation manuelle
 - *Copie des fichiers à partir du DVD*
 - *Mise en place des fichiers*
 - *Création du raccourci / Lancer l'application*
2. Installation depuis le DVD
 - *Automatique*
 - *Semi-automatique*
 - *Choix du répertoire d'installation*
3. Création du raccourci

C- DEMARRAGE

1. Lancement du logiciel
 - *Activation de la licence*
2. Récupération de collections depuis le CD Timbres de France

D- L'INTERFACE

1. Vue Recherche
2. Vue Série

E- LES ONGLETS

- Fichier
- Catalogue
- Collection
 - création d'une collection
 - enregistrement des collections
 - sauvegarde
 - restauration
- Favoris
 - exporter sa collection vers un tableur
 - impression de collection
- Options
 - mot de passe
- « ? »
 - statistiques
 - conversion
 - s'enregistrer
 - activer la licence
 - mise à jour

A- COMPATIBILITES

1. Pour Windows

Le produit a été testé compatible avec les versions de Windows suivantes :

- Windows 2000 (à partir du SP4)
- Windows XP - SP1 à SP3
- Windows Vista
- Windows Seven

Nous ne pouvons pas garantir le bon fonctionnement sur les anciennes versions de Windows et/ou sur les versions de Windows dont les mises à jour sont abandonnées par l'éditeur, ou ne figurant pas dans la liste ci-dessus.

- Windows 95 et antérieures
- Windows 98
- Windows SE

2. Pour Mac

Uniquement avec OS X.

3. Ressources minimales requises

Version de JAVA fournie : 1.4

Lecteur de DVD obligatoire.

Processeur minimum requis : *Pentium 4 ou équivalent*
Mémoire (RAM) : *512 Mo conseillé (256 Mo minimum)*

Espace disque libre requis : *5 Go avec les images.*

B- INSTALLATION

I- Installation manuelle

➤ Copie des fichiers à partir du DVD



1- Ouvrir le Poste de travail

2- Se positionner sur le lecteur DVD (lettre D en général)

3- Cliquer sur le dossier Philaplus

4- Effectuer un copier (CTRL - C ou par le menu Edition/ Copier)

➤ Mise en place des fichiers

L'arborescence du DVD doit être strictement identique à celle présentée ci-dessous :

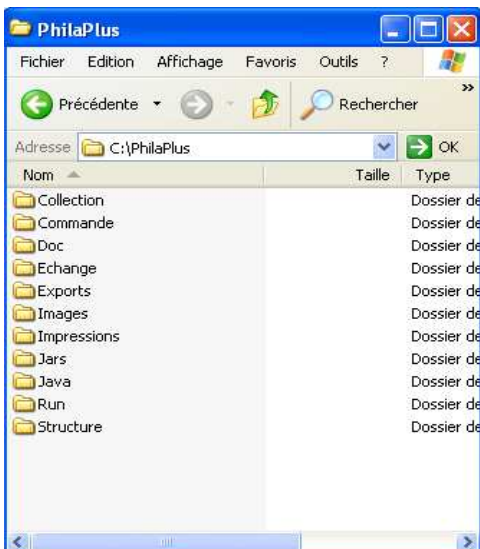

1. Se positionner sur le lecteur C de votre disque

2. Effectuer un coller (CTRL -V ou par le menu Edition/ Coller)

3. Attendre que l'ensemble des fichiers soient copiés sur le disque C.

4. Vous devriez obtenir l'arborescence ci-contre.

➤ Création du raccourci / Lancer l'application

Dans le dossier C:\PhilaPlus\Run\ se trouve un fichier nommé « Philaplus » avec une flèche noire à l'intérieure :

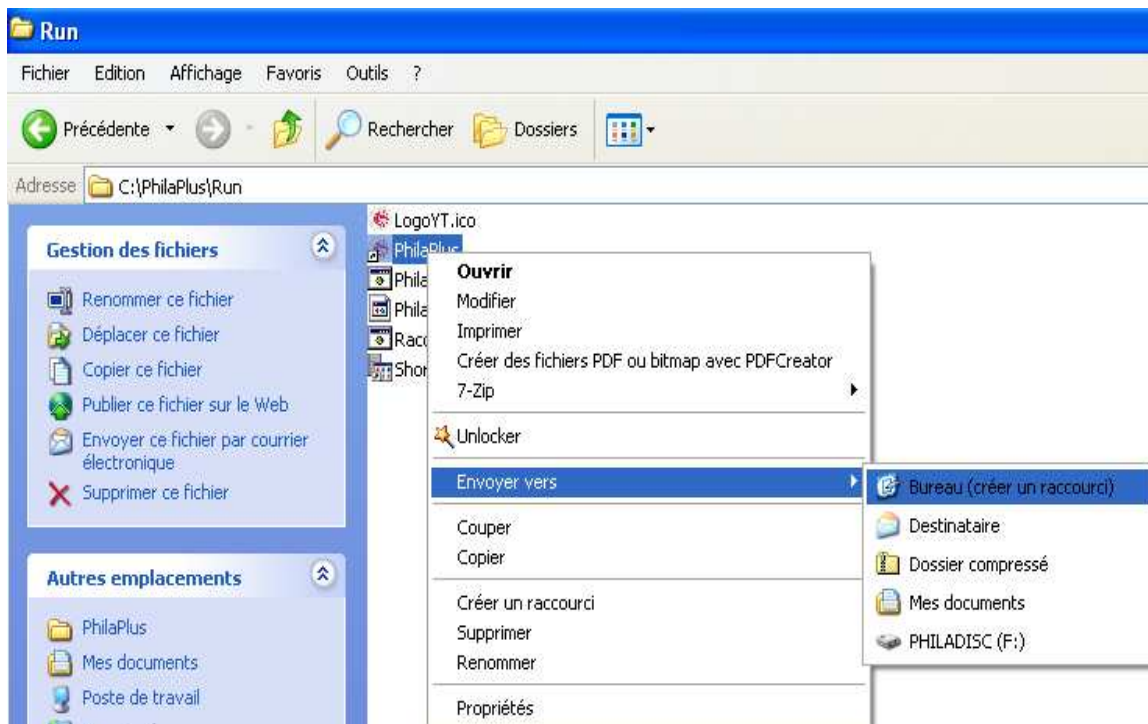

Créer un raccourci de ce fichier sur le Bureau.

Nota : Vous pouvez également glisser le raccourci vers le Bureau.

A présent, lancer l'application en double cliquant sur ce raccourci.

2. Installation depuis le DVD

> Automatique

Insérer le DVD dans votre lecteur.

Le programme d'installation se lance automatiquement.

Dans le cas contraire, se reporter au mode « semi-automatique », sinon passer à la phase « **Choix du répertoire d'installation** ».

> Semi-automatique

Ouvrir le Poste de travail :

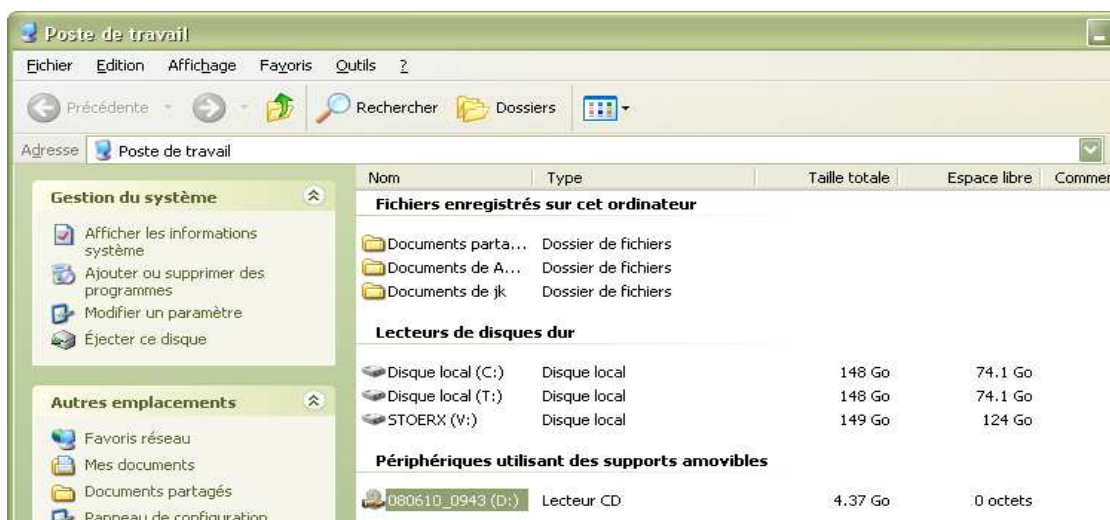

Effectuer un double clic sur le lecteur de votre DVD (D en général).

Puis à nouveau un double clic sur le fichier « Install.bat » :

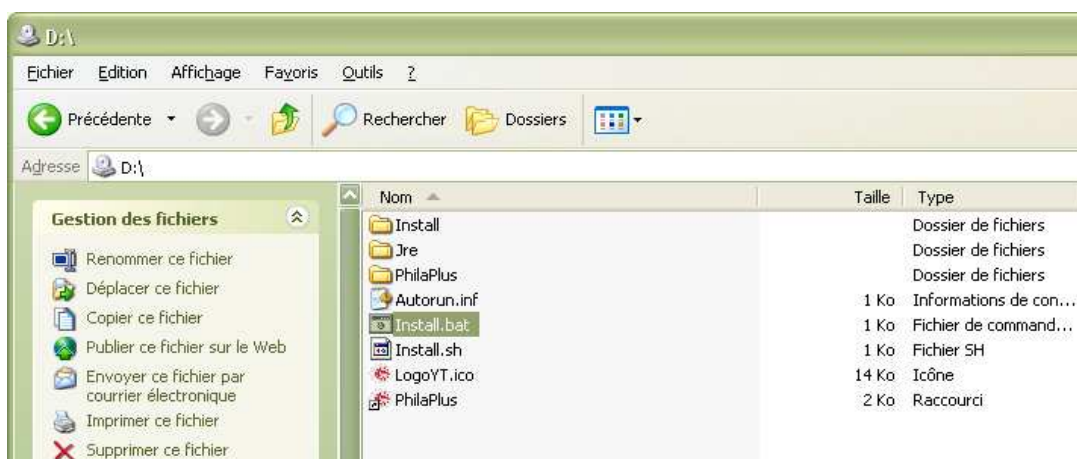

Mode d'emploi : PHILAPLUS pour PC équipé de Windows.

➤ Choix du répertoire d'installation

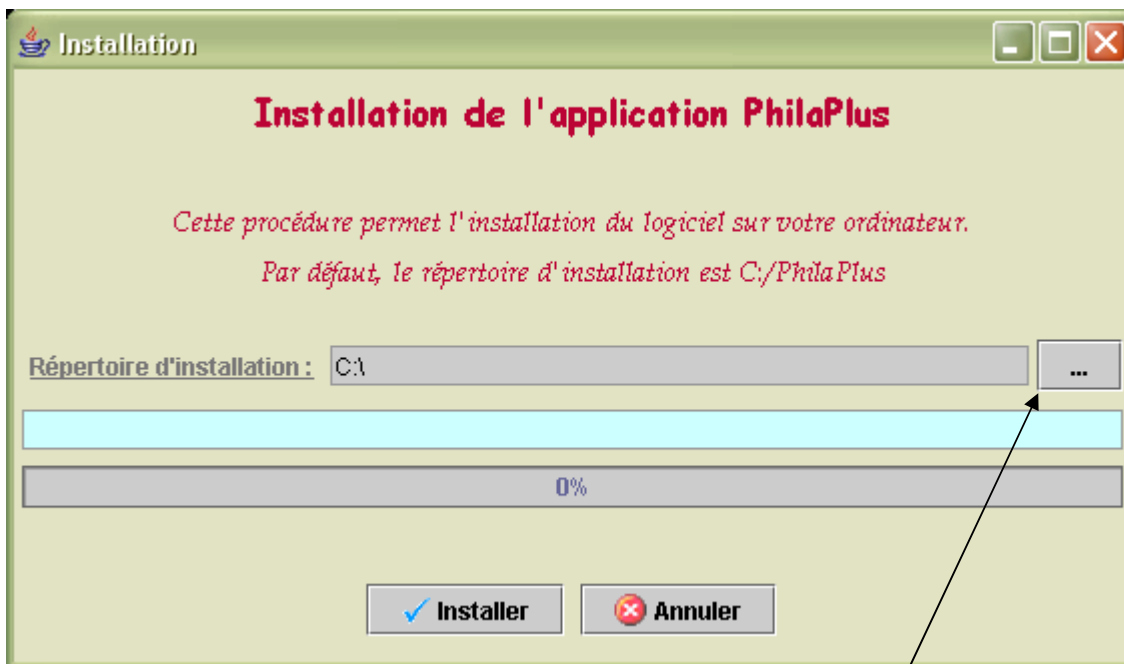

Cette fenêtre vous permet de sélectionner le répertoire d'installation du logiciel (par défaut C).

Vous pouvez changer ce répertoire en cliquant sur le bouton [...] prévu à cet effet. Il vous suffit ensuite de cliquer sur le bouton « Installer ».

L'ensemble des images étant copié sur votre disque, le programme peut demander plusieurs minutes avant son achèvement.

La barre de progression indique le déroulement des opérations.

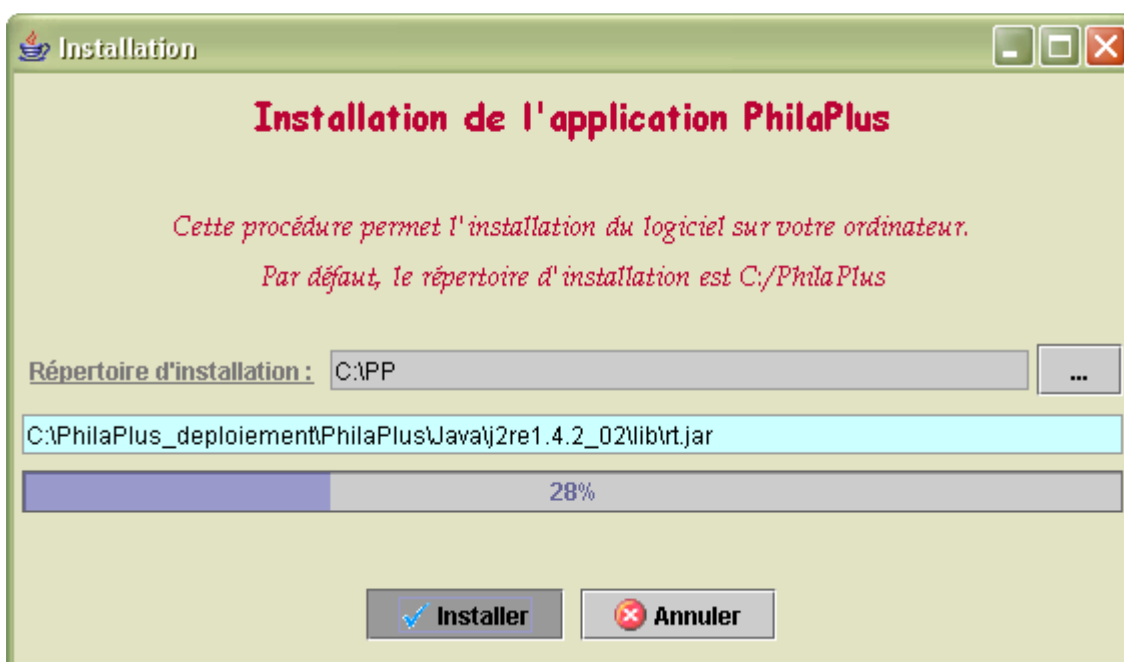

C- DEMARRAGE

1. Lancement du logiciel

Langue : France

Vos coordonnées

Numéro YT

Nom

Prénom

Adresse

Code postal

Ville

Pays

@-mail

Téléphone : rtrtertert

Informations obligatoires

Aspect : Java

Tableur : C:\Program Files\Microsoft Office\Office10\Excel.exe

Chercher

Sauvegarde : C:\Documents and Settings\philaplus

Parcourir

Numérotation interne

Code 1 Code 1 Code 2 Code 2 Code 3 Code 3

Paramètres de fonctionnement

Afficher les variétés Gérer 1er jour et doc officiel

Mise à jour indicateur 'A trouver', si quantité > 0

Mode de recherche = ET

Gestion des informations personnelles

Ok Annuler

Les données suivantes sont à renseigner :

Nom : votre nom - Prénom : votre prénom

Adresse : votre adresse - Code postal et ville : idem

@-mail : votre adresse électronique.

Elle nous permet de vous informer lors de mises à jour ou d'ajouts de nouveaux pays.

Téléphone : idem

Nota : Les champs en rouge sont obligatoires.

Le numéro YT est votre numéro de client. Il est facultatif.

Excel : indiquer le chemin du programme Excel (sert aux exports de données)

Sauvegarde : répertoire de sauvegarde de l'application.

Paramètres de fonctionnement :

- Afficher les variétés : indique au programme de toujours reprendre les variétés dans les listes.
- Mise à jour indicateur 'A trouver', si quantité > 0
- Mode de recherche = ET : permet d'additionner et de filtrer les recherches.
- Gestion des informations personnelles : récapitule dans un tableau les notes et informations que vous avez apportées.
- Gérer 1^{er} jour et doc officiel

Mode d'emploi : PHILAPLUS pour PC équipé de Windows.

➤ **Activation de la licence**

Au lancement du logiciel, vous êtes en démonstration.

Pour l'activer, vous devez vous enregistrer en sélectionnant l'option suivante :

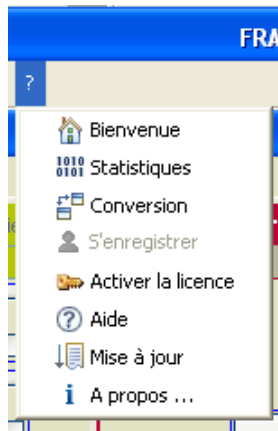

Cliquer sur "S'enregistrer", l'écran suivant s'affiche :

A screenshot of a dialog box titled 'Enregistrement du logiciel'. The dialog is divided into two sections. The first section, 'Coordonnées personnelles', contains several input fields: 'Numéro YT', 'Nom' (with sub-fields 'Nom' and 'Prénom'), 'Adresse', 'Code postal', 'Pays', '@-mail', 'Ville' (with sub-field 'Commune'), and 'Téléphone' (with sub-field 'Numéro de téléphone'). A red note below these fields says 'Informations obligatoires'. The second section, 'S'enregistrer auprès d'Yvert & Tellier', contains a 'Numéro de série' field with the value '123ABC' and a 'Clé d'activation' field with the value 'V1C47CG3CALBAGN2487B8983Q6A1KSBG'. At the bottom, there are two buttons: 'Générer clé d'activation' and 'Activer la licence'.

Compléter les informations demandées. Le numéro de série est le papillon situé dans le boîtier du DVD.

Cliquez ensuite sur « Générer clé d'activation » puis « Activer la licence » pour un enregistrement direct.

2. Récupération de collections depuis le CD Timbres de France

Export et conversion :

Lancer le CD « Timbres de France ». Sélectionner votre collection.
Cliquer sur « Fichier » → « Exporter » → « Toute la collection détaillée ».
Valider l'export.

Ouvrir l'application PhilaPlus. Dans la barre d'outils se trouve « ? ».
Sélectionner « Conversion », puis récupérer le fichier exporté depuis l'ancien CD et valider.
Cette option est proposée aux personnes disposant de l'ancien CD « Timbres de France ».
Des vidéos sont proposées sur notre site philaplus.com ou en entrant les adresses suivantes dans votre navigateur internet :

<http://philaplus.com/export.html>

<http://philaplus.com/conversion.html>

D- L'INTERFACE

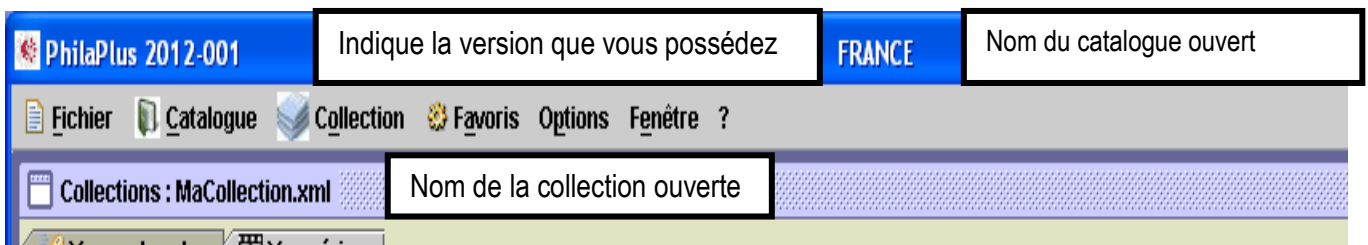

1. Vue recherche



Reprend l'intégralité du catalogue ouvert

Liste vos timbres manquants dans la collection.

Affiche la totalité de votre collection

OU/ET
OU devient **ET**.

Additionnez les filtres de recherche, en cliquant sur « **OU** » qui se transforme en « **ET** »

Indiquez la numérotation Yvert & Tellier ou le libellé du timbre, lorsque vous ne disposez d'aucune indication sur celui-ci.

Dans ce tableau, ajoutez les filtres lors d'une recherche. Vous disposez des « Rubriques » « Thèmes » « Années » et « Albums ».

« Chercher » vous permet de trouver le résultat de votre recherche.

Résultat de recherche.

Voire sélection en images.

Présentation sous forme de liste.

Numéro	Libellé	Année	Rubrique	Neuf	Avec	Obliit...	Lettre	1er j...	Doc...
4432	Saint Valentin. Cœurs 2010 de la maison de couture Lanvin.	2010	Poste	<input type="checkbox"/>	<input type="checkbox"/>	<input type="checkbox"/>	<input type="checkbox"/>	<input type="checkbox"/>	<input type="checkbox"/>
4432A	Saint Valentin. Cœurs 2010 de la maison de couture Lanvin.	2010	Poste	<input type="checkbox"/>	<input type="checkbox"/>	<input type="checkbox"/>	<input type="checkbox"/>	<input type="checkbox"/>	<input type="checkbox"/>
4433	Jeux olympiques d'hiver 2010 à Vancouver (Canada)	2010	Poste	<input type="checkbox"/>	<input type="checkbox"/>	<input type="checkbox"/>	<input type="checkbox"/>	<input type="checkbox"/>	<input type="checkbox"/>
4437	Jeux olympiques d'hiver 2010 à Vancouver (Canada)	2010	Poste	<input type="checkbox"/>	<input type="checkbox"/>	<input type="checkbox"/>	<input type="checkbox"/>	<input type="checkbox"/>	<input type="checkbox"/>
4438	William Turner (1775-1851), peintre britannique.	2010	Poste	<input type="checkbox"/>	<input type="checkbox"/>	<input type="checkbox"/>	<input type="checkbox"/>	<input type="checkbox"/>	<input type="checkbox"/>
4439	Fête du timbre. Protégeons l'eau.	2010	Poste	<input type="checkbox"/>	<input type="checkbox"/>	<input type="checkbox"/>	<input type="checkbox"/>	<input type="checkbox"/>	<input type="checkbox"/>
4440	Détail d'un des chevaux de l'attelage du dieu (bassin d'Apollon, parc du c...	2010	Poste	<input type="checkbox"/>	<input type="checkbox"/>	<input type="checkbox"/>	<input type="checkbox"/>	<input type="checkbox"/>	<input type="checkbox"/>
4441	150 ème anniversaire du rattachement de la Savoie à la France.	2010	Poste	<input type="checkbox"/>	<input type="checkbox"/>	<input type="checkbox"/>	<input type="checkbox"/>	<input type="checkbox"/>	<input type="checkbox"/>
4442	Villeneuve lez Avignons (Gard).	2010	Poste	<input type="checkbox"/>	<input type="checkbox"/>	<input type="checkbox"/>	<input type="checkbox"/>	<input type="checkbox"/>	<input type="checkbox"/>
4443	Colmar (Haut-Rhin).	2010	Poste	<input type="checkbox"/>	<input type="checkbox"/>	<input type="checkbox"/>	<input type="checkbox"/>	<input type="checkbox"/>	<input type="checkbox"/>
4444	Bergerie nationale de Rambouillet (Yvelines).	2010	Poste	<input type="checkbox"/>	<input type="checkbox"/>	<input type="checkbox"/>	<input type="checkbox"/>	<input type="checkbox"/>	<input type="checkbox"/>
4445	Europa. Les livres pour enfants.	2010	Poste	<input type="checkbox"/>	<input type="checkbox"/>	<input type="checkbox"/>	<input type="checkbox"/>	<input type="checkbox"/>	<input type="checkbox"/>
4446	Série touristique. Basilique d'Orival (Puy de Dôme).	2010	Poste	<input type="checkbox"/>	<input type="checkbox"/>	<input type="checkbox"/>	<input type="checkbox"/>	<input type="checkbox"/>	<input type="checkbox"/>
4447	150 ème anniversaire de la Bourse aux timbres.	2010	Poste	<input type="checkbox"/>	<input type="checkbox"/>	<input type="checkbox"/>	<input type="checkbox"/>	<input type="checkbox"/>	<input type="checkbox"/>
F4447	150 ème anniversaire de la Bourse aux timbres.	2010	Poste	<input type="checkbox"/>	<input type="checkbox"/>	<input type="checkbox"/>	<input type="checkbox"/>	<input type="checkbox"/>	<input type="checkbox"/>
4448	150 ème anniversaire de la Bourse aux timbres.	2010	Poste	<input type="checkbox"/>	<input type="checkbox"/>	<input type="checkbox"/>	<input type="checkbox"/>	<input type="checkbox"/>	<input type="checkbox"/>
4449	150 ème anniversaire de la Bourse aux timbres.	2010	Poste	<input type="checkbox"/>	<input type="checkbox"/>	<input type="checkbox"/>	<input type="checkbox"/>	<input type="checkbox"/>	<input type="checkbox"/>
4450	150 ème anniversaire de la Bourse aux timbres.	2010	Poste	<input type="checkbox"/>	<input type="checkbox"/>	<input type="checkbox"/>	<input type="checkbox"/>	<input type="checkbox"/>	<input type="checkbox"/>
4451	150 ème anniversaire de la Bourse aux timbres.	2010	Poste	<input type="checkbox"/>	<input type="checkbox"/>	<input type="checkbox"/>	<input type="checkbox"/>	<input type="checkbox"/>	<input type="checkbox"/>
4452	150 ans de la fondation de Deauville.	2010	Poste	<input type="checkbox"/>	<input type="checkbox"/>	<input type="checkbox"/>	<input type="checkbox"/>	<input type="checkbox"/>	<input type="checkbox"/>
4453	Art. "La piscine" (Musée d'Art et d'Industrie André Diligent) à Roubaix (Nor...	2010	Poste	<input type="checkbox"/>	<input type="checkbox"/>	<input type="checkbox"/>	<input type="checkbox"/>	<input type="checkbox"/>	<input type="checkbox"/>
4454	Série touristique. Pornic (Loire-Atlantique).	2010	Poste	<input type="checkbox"/>	<input type="checkbox"/>	<input type="checkbox"/>	<input type="checkbox"/>	<input type="checkbox"/>	<input type="checkbox"/>
4455	Religieuse prix Nobel de la Paix en 1979.	2010	Poste	<input type="checkbox"/>	<input type="checkbox"/>	<input type="checkbox"/>	<input type="checkbox"/>	<input type="checkbox"/>	<input type="checkbox"/>
4456	Centenaire de l'Institut de paléontologie humaine.	2010	Poste	<input type="checkbox"/>	<input type="checkbox"/>	<input type="checkbox"/>	<input type="checkbox"/>	<input type="checkbox"/>	<input type="checkbox"/>
4457	150 ème anniversaire du rattachement de Nice à la France.	2010	Poste	<input type="checkbox"/>	<input type="checkbox"/>	<input type="checkbox"/>	<input type="checkbox"/>	<input type="checkbox"/>	<input type="checkbox"/>
4458	Décollage de la fusée russe Soyouz en Guyane.	2010	Poste	<input type="checkbox"/>	<input type="checkbox"/>	<input type="checkbox"/>	<input type="checkbox"/>	<input type="checkbox"/>	<input type="checkbox"/>
4459	Marianne de Cheffer. Juin 1970. blason de Périquaux, Périquaux 1ère é...	2010	Poste	<input type="checkbox"/>	<input type="checkbox"/>	<input type="checkbox"/>	<input type="checkbox"/>	<input type="checkbox"/>	<input type="checkbox"/>

Nombre : 116 Modification en nombre Retrait en nombre Afficher variétés

« Modification en nombre » « Retrait en nombre » :

Si vous possédez une année complète dans une rubrique précise, vous devez tout d'abord sélectionner dans la « Vue recherche », l'onglet « Nouvelle recherche », puis utiliser l'outil ET pour choisir par exemple la rubrique « Poste » et l'année 2010.

La liste ci-dessus apparaît.

Sélectionner cette liste à l'aide de la touche « Majuscule » de votre clavier (ou CTRL-A)

Vous obtenez une sélection multiple à entrer. Appuyer sur « modification en nombre » ou « retrait en nombre » selon votre choix.

Cocher les cases concernées et valider.

Votre année complète est enregistrée très rapidement.